

Em. feletti földem felső vasalási terve
v=23cm

115 115

FP1 P1 FP2

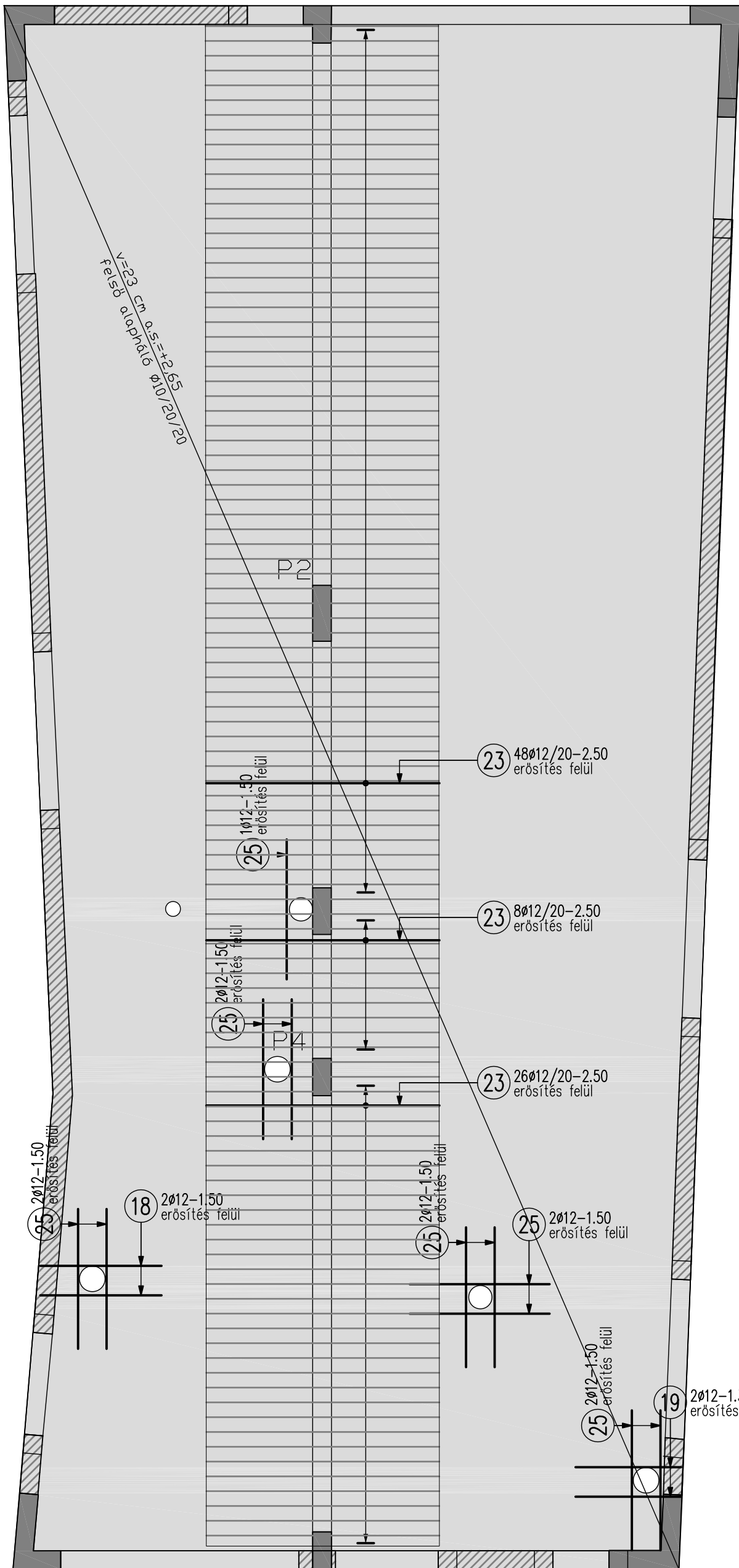

(28) 1ø10-1230.00
felső alapháló ø10/200

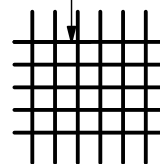

Megjegyzések

Anyagminőségek:

Betonacél: B500B

Beton: C25/30 X0 16 F3

Betonfedés

Földmennél: 2,5 cm

Gerendáknál kívül belül: 2 cm

Toldási hossz min 40d

A méreteket a helyszínen az építész tervekkel együtt ellenőrizni

Jelölések

Vasbeton nézet



Vasteben metszet



Zsalukő, téglafal
metszet



Kapcsolódó tervek

Falpillérek zsaluzási és vasalási terve

Em. feletti földem zsaluzási és alsó vasalási terve

Em. feletti földem felső vasalási terve

Em. feletti földem gerendáinak vasalási terve 1

Em. feletti földem gerendáinak vasalási terve 2

Az Em. feletti földem vastáblázata a em. feletti földem
gerendáinak vasalási terve 2-ön található

Egylakásos lakóépület terve
1224 Budapest,
Dózsa György út 168/B
(hrs. 230135/4.)

ÉPÍTETŐ: Benyovszky-Géczi Zsuzsanna,
Benyovszky Máté
1115 Budapest, Etele út 56/B 8/15.

TERVFEJEZET: TARTÓSZERKEZET
Em. feletti földem felső
vasalási terve

LÉPTÉK: 1:50

Benyovszky-Géczi Zsuzsanna
Építésmérnök: 01-9134

Statikus Tervező: Balogh Márton T-T 01-15060

DÁTUM: 2019.07.22.

TERVSZÁM: S-07